



RELATÓRIO CMECL 004/2024

ASSUNTO: TRANSIÇÃO MANDATO CMECL 2024/2025 ATÉ O DIA 14/08/2024

DATA: 14/08/2024

INTRODUÇÃO:

O Relatório de Transição aqui apresentado foi elaborado para facilitar o processo de transição entre o mandato 2024/2025 até o dia 14/08/2024 do Conselho Municipal de Educação de Conselheiro Lafaiete. Além de expor informações detalhadas sobre a estrutura, as funções, as realizações e os procedimentos adotados para a gestão que se encerra, o relatório visa também tornar públicas tais informações, para conferir transparência ao processo e fornecer subsídios aos membros deste Conselho para o próximo mandato.

No Relatório de Transição contém informações também referentes ao mandato 2022/2023.

**CONSELHO MUNICIPAL
DE EDUCAÇÃO**

**CONSELHEIRO LAFAIETE
MINAS GERAIS**



Rua Oliveiros de Souza, n.º 45, Centro
Cons. Lafaiete - Minas Gerais CEP:
36.400-025
Tel: +55 31 99239-0497
e-mail: mecl@educacao.conselheiolafaiete.mg.gov.br

ESTRUTURA ORGANIZACIONAL

MESA DIRETORA

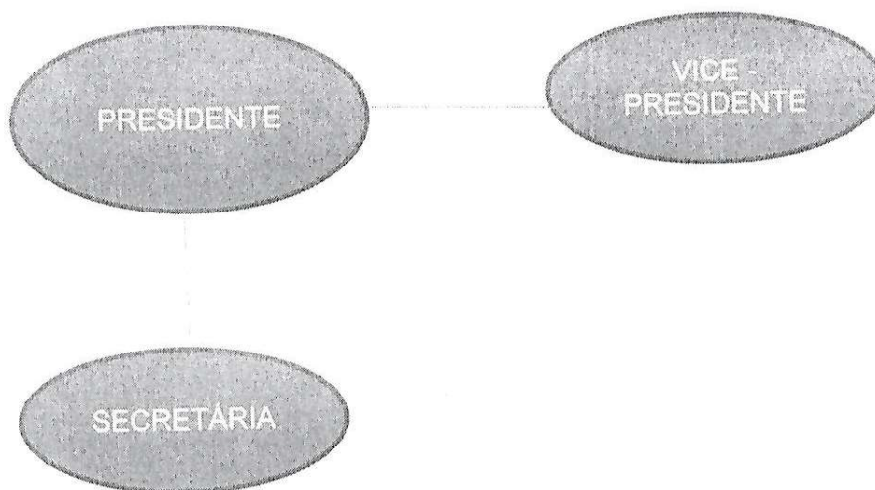

**CONSELHO MUNICIPAL
DE EDUCAÇÃO**

**CONSELHEIRO LAFAIETE
MINAS GERAIS**



Rua Oliveiros de Souza, n.º 45, Centro
Cons. Lafaiete – Minas Gerais/CEP:
36.400-025
Tel: (55 31) 99239-0497
cmecl@educacao.conselheirolafaiete.mg.gov.br

ESTRUTURA DO CONSELHO

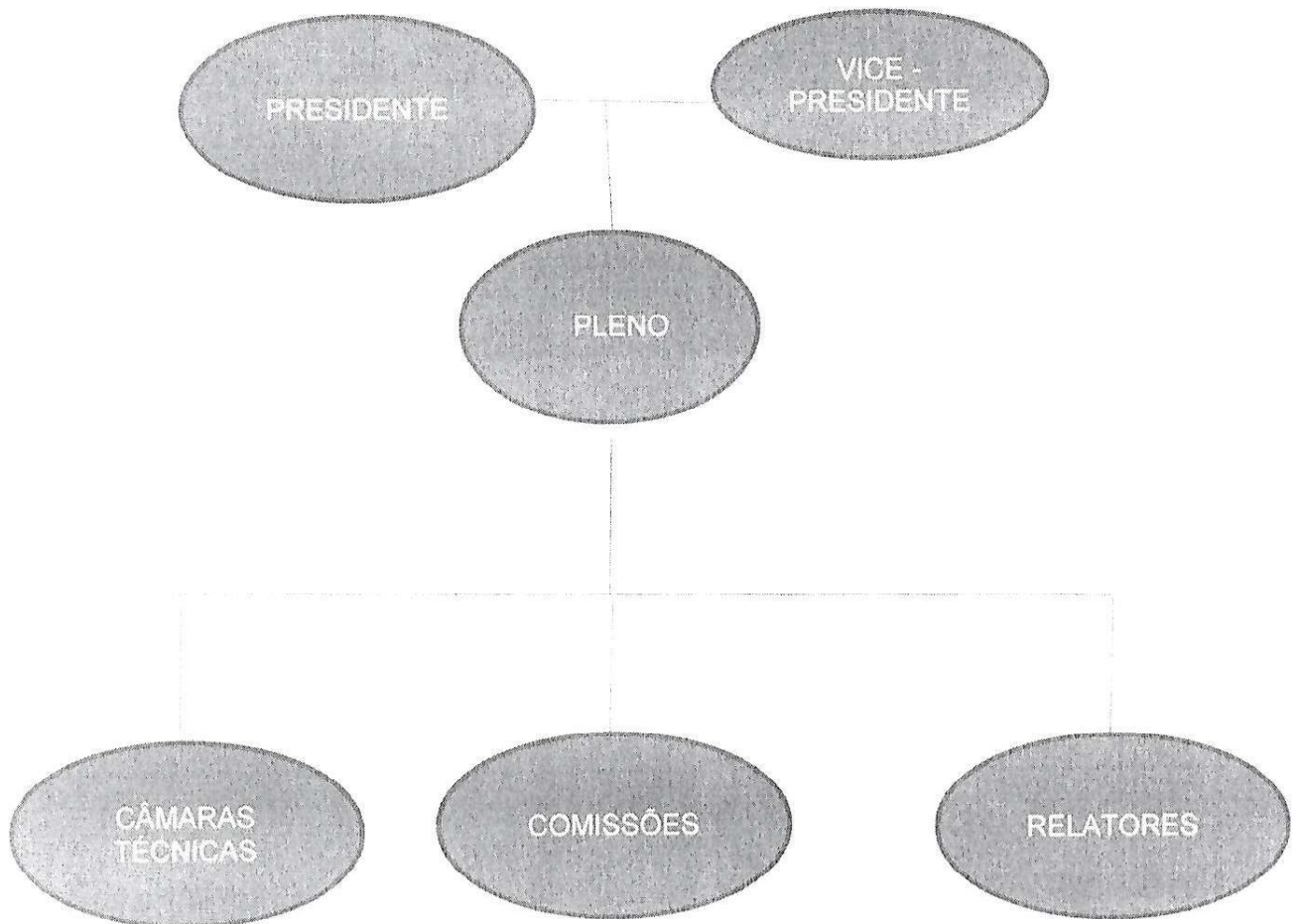

CARGA PATRIMONIAL



PATRIMONIO	DESCRIÇÃO DO BEM	ESTADO DE CONSERVAÇÃO
S/N	Estabilizador	B
46360	Cadeira Giratória com braço	B
72982	Cadeira Giratória com braço	B
S/N	Cadeira Estofada Preta com pé cromado	B
S/N	Cadeira Estofada Preta com pé cromado	B
S/N	Mesa de reunião oval	B
042357	Rack sem porta MDF 2 divisões	A
S/N	Sofá preto 2 lugares	B
038577	Cadeira preta com estofado preto 4 pés	B
038529	Cadeira preta com estofado preto 4 pés	B
S/N	Telefone Celular (pertencente a empresa contratada do serviço TIM) – fazer a devolução ao setor de patrimônio na SEMED	B
S/N	Ventilador	B
70503	Amário de aço	B
70534	Notebook Acer	B
72845	Mesa de trabalho	B
72838	Mesa de trabalho	B
69197	Computador Arquimedes	B
72836	Quadro de aviso	B
38879	Frigobar	B



PATRIMONIO	DESCRIÇÃO DO BEM	ESTADO DE CONSERVAÇÃO
73398	Microondas	B
73525	Datashow	B
38542	Cadeira estofada preto	B
38559	Cadeira estofada preto	B
48691	Cadeira estofada preto	B
38421	Cadeira estofada preto	B
38572	Cadeira estofada preto	B
38565	Cadeira estofada preto	B

MATERIAL DE ESCRITÓRIO

- Canetas, lápis, apontador, furador, tesoura, régua, folha de papel A4, envelope pardo, pastas para utilização, tesoura, marca texto, grampeador, grampo, durex, carimbo, cola, pincel atômico (dentro do armário multiuso).

MATERIAL DE LIMPEZA

- Água sanitária, papel higiênico, detergente, bucha, desinfetante, luva descartáveis (estes materiais repassados à Casa dos Conselhos para armazenar)

MATERIAL DE ALIMENTAÇÃO

- Pó de café, açúcar, biscoito, garrafa térmica (estes materiais repassados à Casa dos Conselhos para armazenar)



DOCUMENTOS CMECL - ANO 2024 – ATÉ DIA 14/08/2024

- 04 Relatórios;
- 04 Pareceres;
- 03 Pareceres para aprovação;
- 60 ofícios enviados. (maio, junho e julho estão na SEMED para encadernação);
- Correspondências recebidas. (maio, junho e julho estão na SEMED para encadernação);
- Cronograma a cumprir no ano de 2024;
- Atas assinadas e aprovadas;
- Relatório com as ações no período de 2022/2023 e 2023/2024 até dia 14/08/2024.

DOCUMENTOS CMECL - ANO 2024 – ATÉ DIA 22/03/2024

- 02 Pareceres;
- Finalização da Resolução 041/2023;
- Correspondências recebidas;
- 31 ofícios enviados;
- Cronogramas a cumprir no ano de 2024;
- Atas assinadas e aprovadas;
- Pastas a ser entregue aos Conselheiros empossados com o Regimento Interno, PAT 2024, Cronograma das Reuniões Ordinárias CMECL, Relatório das ações do Conselho no ano de 2023.

DOCUMENTOS CMECL - ANO 2023

- 09 Relatórios;
- 03 Recomendações;
- 43 Pareceres;
- 11 Resoluções (1 em andamento);
- Correspondências recebidas;
- 248 ofícios emitidos;
- Plano Anual de Trabalho Ano 2023;
- Plano Anual de Trabalho Ano 2024 – aprovado em reunião plenária;
- Plano Anual de Trabalho Secretária Executiva – aprovado pela mesa diretora
- Atas assinadas e aprovadas;
- Atos Autorizativos de Credenciamento e Recredenciamento e Renovação de autorização de funcionamento da educação infantil da rede privada de Conselheiro Lafaiete (emitido pela inspeção);

Observação: A documentação referente ao ano de 2023 encontra-se na sala do CMECL para apreciação.



DOCUMENTOS CMECL - ANO 2022

- 03 Relatórios;
- 03 Recomendações;
- 03 Pareceres;
- 06 Resoluções
- Correspondências recebidas;
- 200 ofícios emitidos;
- Atas assinadas e aprovadas;
- Plano anual de trabalho 2023 – aprovado em reunião plenária;

Observação: A documentação referente ao ano de 2022 e dos anos anteriores encontra-se na sala do CONSEP apreciação.

OUTRAS OBSERVAÇÕES:

1 – Há um acervo na sala do CMECL com a Lei Orgânica do Município de Conselheiro Lafaiete, Regimento Geral CONAE 2024 – Etapa Nacional, LDB, BNCC, Lei Complementar 36/2012, PME 2015-2024, Atos Autorizativos de Credenciamento e Recredenciamento e Renovação de autorização de funcionamento da educação infantil da rede privada de Conselheiro Lafaiete (emitido pela inspeção);

2 – Há documentos no arquivo morto do Conselho – Sala FUNDEB – referente a PPPs, Regimentos Internos dos anos anteriores a 2018, para programar a entrega com participação de uma comissão Conselheiros no arquivo da SEMED, com um documento que conste o que está sendo deixado, conforme autorização do Secretário, com pendência apenas de pessoal para o transporte para que ocorra.

Conselheiro Lafaiete, 14 de agosto de 2024.

Gildéia Campos de Souza
PRESIDENTE CMECL